Organigramm
Malteser Krankenhaus
St. Franziskus-Hospital
Stand: Januar 2026
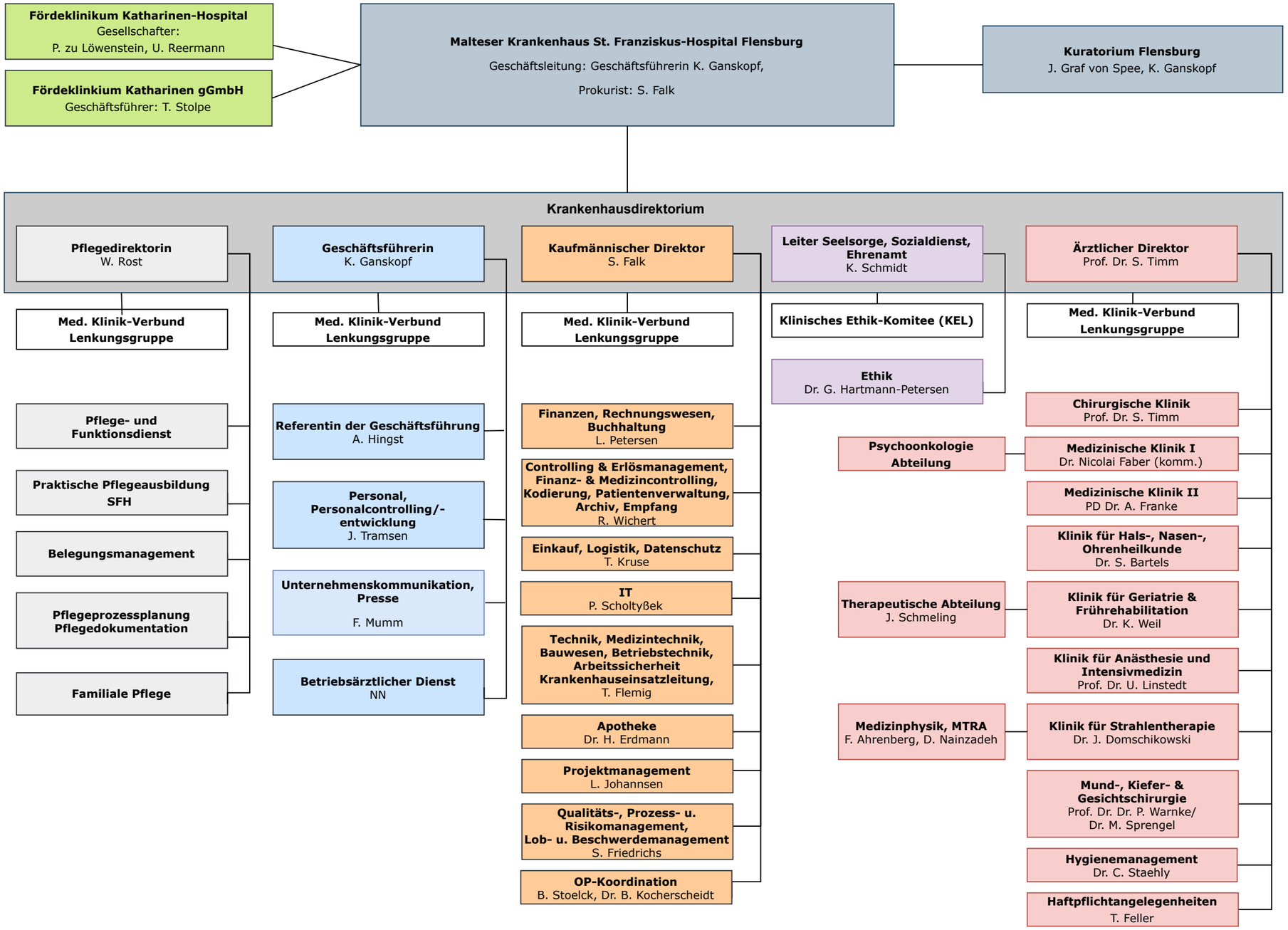
Malteser
… weil Nähe zählt.